

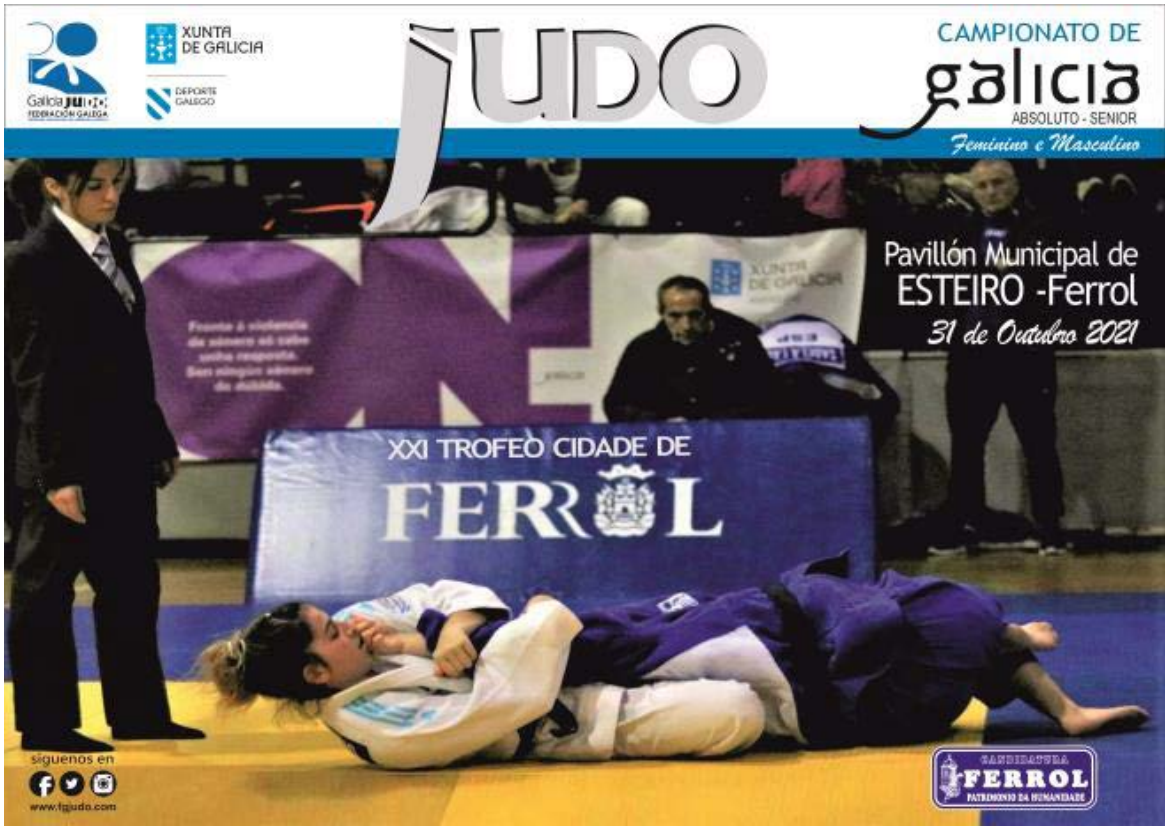

Galicia JUDO
 ENTIDADE DE UTILIDADE PÚBLICA Federación Galega
 1/2002 do 22 de marzo

FERROL





USO DE LA MASCARILLA REQUERIDO



Aeropuerto



Estadio



Transporte



Pesaje



Hotel



Control de Judogi



Acreditación



**Centro médico +
Sala antidopaje**



**Ceremonia de
Entrega de Medallas**



Entrevistas

-Una vez se entra en la burbuja, no se puede salir del pabellón. Se retirará la acreditación

-Uso obligatorio de mascarilla en todo momento por parte de todos los participantes (deportistas, entrenadores, árbitros, organización, etc.)

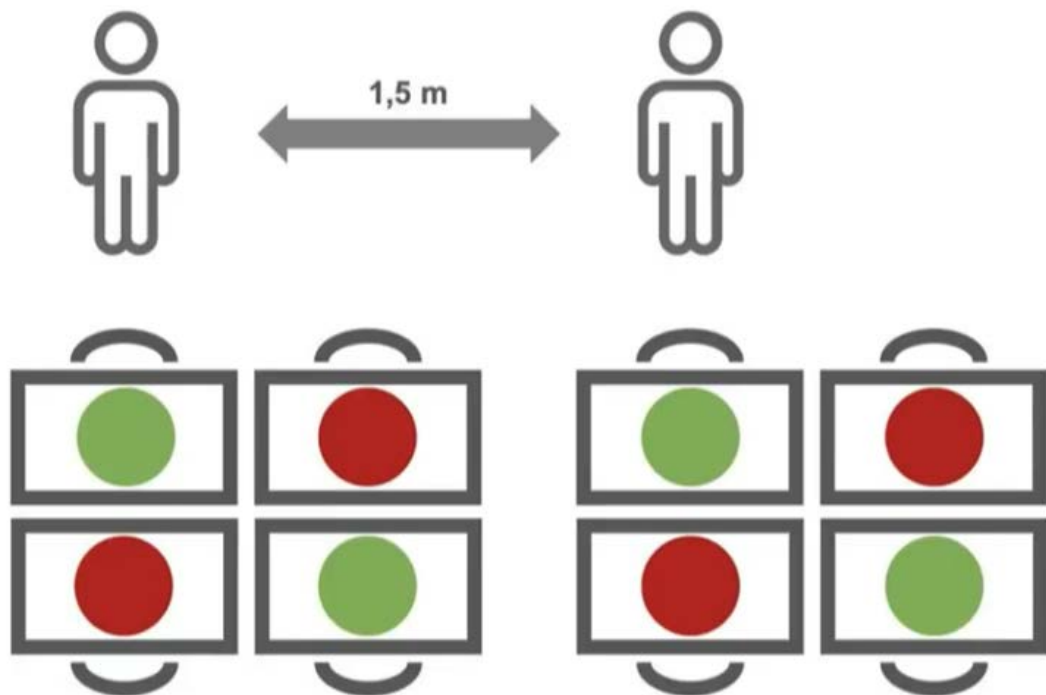

-Todos los participantes deben mantener una distancia de 2 metros en todo momento.

-Excepción: los competidores durante sus combates y durante el calentamiento con un compañero.

-Se recomienda encarecidamente desinfectar las manos con frecuencia.

-Únicas excepciones: los deportistas durante la parte activa del calentamiento (la mascarilla es opcional).

-Los deportistas una vez dentro del tatami de competición (la mascarilla está prohibida) y durante las comidas (con distancia de seguridad).

-Se mantendrá la distancia de seguridad de dos metros en todo momento.

MASCARILLA NO REQUERIDA



Sobre el Tatami



Durante los almuerzos

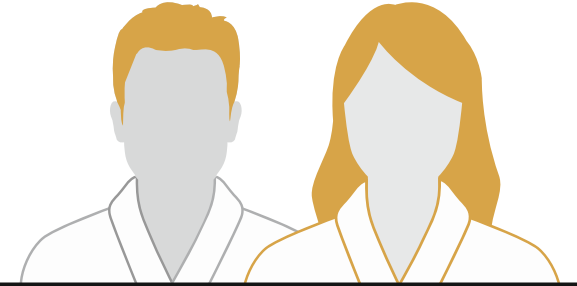

OPCIONAL



Durante el calentamiento en el Tatami

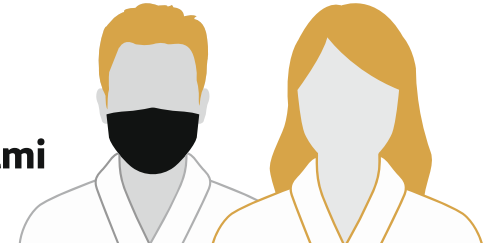

-Normas sala de calentamiento. Si no se cumplen supondrá la retirada inmediata de la acreditación.

-Solo podrán estar las personas que están desarrollando una función.

-Se mantendrá despejado el tatami (sin bolsas), no es una zona de descanso

-Los entrenadores usarán mascarilla en todo momento, también los deportistas que no están en la parte activa del calentamiento.





Estadísticas de la competición.

Estadísticas

Pesos



Estadísticas

Hombres: 84

Mujeres: 41

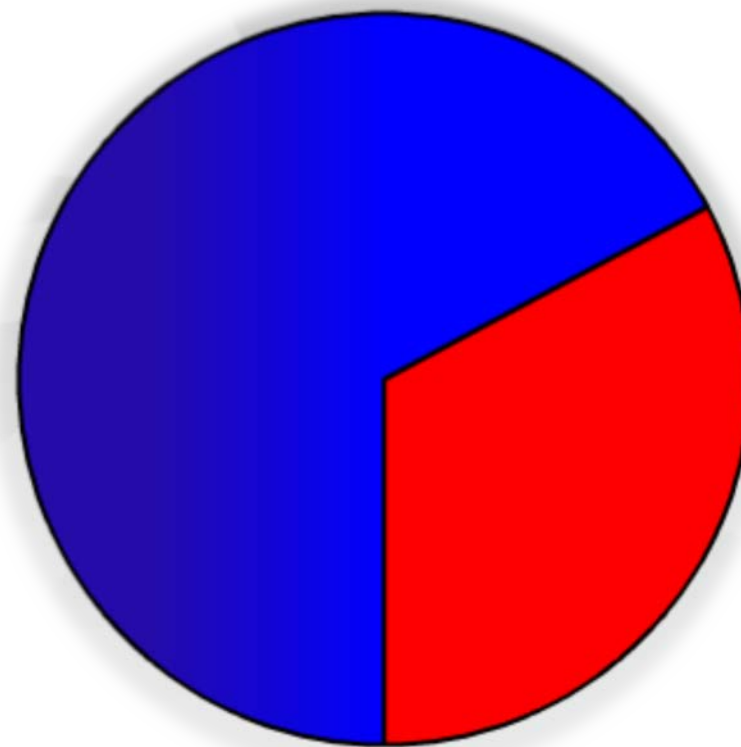

Total: 125

Categorías



Planificación de Tatamis



Eliminatorias, Repescas, Bronces

Domingo 31/10/2021

Bloque 1

11:45

Tatami 1	Tatami 2	Tatami 3	Tatami 4
M -60 Kg	3R M -66 Kg	2R M -73 Kg	M -81 Kg
F -63 Kg	F -52 Kg	F -57 Kg	F -70 Kg
M -100 Kg			M -90 Kg
M +100 Kg			F -48 Kg
Finales después del primer bloque.			



Seguimiento de la competición.

Información en directo del campeonato

Enlace en **WIFI LOCAL**

Nombre Wifi: **Coach Assistant**

IP: **192.168.0.3**

Podemos utilizar

1 Ippon.org = Seguimiento Competición.

2 Coach Assistant = Cuando sale cada uno de nuestros/as judokas





Galicia JUDO
 ENTIDADE DE UTILIDADE PÚBLICA Federación Galega
 1/2002 do 22 de marzo

FERROL

Streaming en directo del campeonato

STREAMINGgaliciajudo
www.fgjudo.com

STREAMINGgaliciajudo
www.fgjudo.com



¡Suerte a todos los participantes!

Campeonato Gallego
Absoluto

JUDO

Ferrol GAL 2021

